DLA ROZWOJU MAZOWSZA

STWARZAMY WARUNKI DO ROZWOJU FIRM

Działanie 1.4
„Wzmocnienie instytucji otoczenia biznesu”

Priorytet I
„Tworzenie warunków dla rozwoju potencjału innowacyjnego i przedsiębiorczości na Mazowszu”

Regionalny Program Operacyjny Województwa Mazowieckiego 2007-2013

www.mazowia.eu

PROGRAM REGIONALNY
NARODOWA STRATEGIA SPÓJNOŚCI

Mazowsze.
serce Polski

UNIA EUROPEJSKA
EUROPEJSKI FUNDUSZ ROZWOJU REGIONALNEGO

Kampania współfinansowana przez Unię Europejską ze środków Europejskiego Funduszu Rozwoju Regionalnego
w ramach Regionalnego Programu Operacyjnego Województwa Mazowieckiego 2007-2013 oraz ze środków budżetu województwa mazowieckiego

Szanowni Państwo,

Fundusze europejskie w ramach Priorytetu I „Tworzenie warunków dla rozwoju potencjału innowacyjnego i przedsiębiorczości na Mazowszu" Regionalnego Programu Operacyjnego Województwa Mazowieckiego na lata 2007-2013 w widoczny sposób przyczyniają się do przyspieszenia rozwoju Mazowsza i poprawy jakości życia mieszkańców całego regionu. Zachęcamy Państwa do zapoznania się z informacjami dotyczącymi warunków uzyskania dofinansowania w ramach Działania 1.4 „Wzmocnienie instytucji otoczenia biznesu".
http://rpo.mazowia.eu/page/index.php?str=48&id=4&element_id=298

Działanie 1.4 skierowane jest do ***Instytucji Otoczenia Biznesu tzw. IOB*** *oraz* ***funduszy pożyczkowych i poręczeniowych.***

Dla rozwoju Mazowsza *szczególnie istotne jest aby końcowymi beneficjentami Działania 1.4 były mikro, małe i średnie przedsiębiorstwa.*

Źródło finansowania

- ***Dla rozwoju Mazowsza*** *– to także hasło kampanii organizowanej na terenie województwa. Celem kampanii jest zachęcenie Państwa do skorzystania ze środków* ***Regionalnego Programu Operacyjnego Województwa Mazowieckiego na lata 2007-2013 http://www.mazowia.eu/page/index.php?str=58***

- *Celem Europejskiego Funduszu Rozwoju Regionalnego, który jest źródłem współfinansowania* ***Regionalnego Programu Operacyjnego Województwa Mazowieckiego na lata 2007-2013 http://rpo.mazowia.eu/page/index.php*** *jest wyrównywanie różnic społecznych i gospodarczych pomiędzy regionami Unii Europejskiej.*

- *Fundusz skierowany jest na wsparcie inwestycji o charakterze infrastrukturalnym, poprawę otoczenia biznesu oraz wsparcie przedsięwzięć mikro, małych, średnich i dużych przedsiębiorstw.*

Przedmiot dofinansowania

W ramach Działania 1.4 przewiduje się realizację projektów dotyczących:

- *powstawania i rozwoju instytucji otoczenia biznesu;*
- *wsparcia parków przemysłowych oraz parków technologicznych zarówno nowych, jak i już istniejących;*
- *tworzenia sieci instytucji otoczenia biznesu o zasięgu lokalnym i regionalnym, w tym wsparcie dla utworzenia np. poprzez zakup nowej lokalizacji lub modernizacji, rozbudowy dotychczasowej siedziby IOB w celu zwiększenia ich zdolności do świadczenia usług przedsiębiorcom działającym w województwie mazowieckim;*

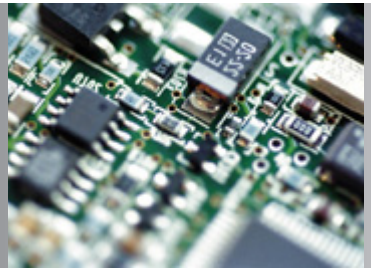

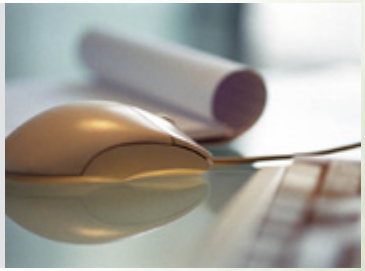

- *stworzenia infrastruktury niezbędnej do świadczenie usług doradczych i konsultacyjnych dla MSP;*

- *dokapitalizowania funduszy pożyczkowych i poręczeń kredytowych działających na rynku lokalnym i regionalnym pod warunkiem, że prowadzące je osoby prawne rozpoczęły i prowadziły działalność przed 1 stycznia 2008 r., są zarejestrowane, mają siedzibę i prowadzą działalność w województwie mazowieckim oraz których działalność nie jest prowadzona dla zysku lub której zysk przeznaczany jest na cele statutowe.*

- *prowadzenia działalności oraz inwestycji służących poprawie funkcjonowania IOB poprzez budowę, przebudowę i wyposażenie infrastruktury w celu poprawy lub świadczenia nowych usług; poprawę dostępności komunikacyjnej i infrastruktury technicznej terenów inwestycyjnych przeznaczonych na strefy aktywności gospodarczej; opracowanie i wdrożenie pakietów usług odpowiadających potrzebom przedsiębiorców.*

Procedury otrzymania wsparcia

- *Pozyskanie dofinansowania na powyższe inwestycje możliwe jest pod warunkiem złożenia (zgodnego z wymaganiami konkursu) wniosku aplikacyjnego, którego formularz w formie elektronicznej znajdziecie Państwo na stronie www.mazowia.eu w zakładce* ***Złóż wniosek – Mazowiecki Eletroniczny Wniosek Aplikacyjny (MEWA) http://rpo.mazowia.eu/page/index.php?str=193****.*

- *Formularz pozwala na opisanie założeń Państwa pomysłu, który poprzez określenie celów, rezultatów i planowanych działań, mających swój harmonogram i budżet, przyjmuje kształt projektu.*

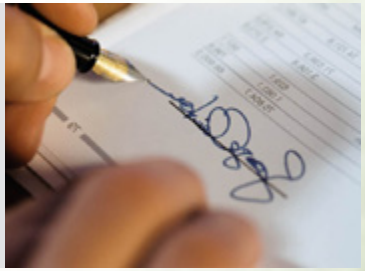

Procedury otrzymania wsparcia

Cele projektów, które otrzymają wsparcie, muszą być spójne z celami Działania 1.4 określonymi jako rozwój sieci instytucji otoczenia biznesu (IOB) i zwiększenie dostępności do usług konsultacyjnych i doradczych oraz zwiększenie dostępności firm do kapitału zewnętrznego poprzez tworzenie systemu wsparcia finansowego przedsiębiorstw. Projekty te powinny także wpisywać się w cel ogólny Priorytetu I RPO WM, którym jest poprawa konkurencyjności Mazowsza poprzez tworzenie korzystnych warunków dla rozwoju potencjału innowacyjnego i wsparcie rozwoju przedsiębiorczości.

Procedury otrzymania wsparcia

- *Działanie 1.4 RPO WM daje możliwość uzyskania wsparcia osobom prawnym prowadzącym fundusze pożyczkowe i poręczeniowe o wartości 100%, zaś Instytucjom Otoczenia Biznesu dofinansowania w wysokości maksymalnie 85% wartości projektu.*

- *Łączna wartość środków przeznaczonych na to Działanie wynosi 61 939 375 Euro (aktualna wartość alokacji). Inne szczegółowe informacje, istotne z punktu widzenia złożenia aplikacji, znajdą Państwo w dokumencie Szczegółowy Opis Priorytetów Regionalnego Programu Operacyjnego Województwa Mazowieckiego na lata 2007-2013* ***http://rpo.mazowia.eu/page/index.php?str=1383****.*

Kampania promocyjna

Informacje o konkursie dotyczącym Działania 1.4 możecie Państwo uzyskać wchodząc na stronę
Mazowieckiej Jednostki Wdrażania Programów Unijnych

www.mazowia.eu

a także śledząc informacje medialne, jakie ukazują się na terenie województwa w radiu ESKA, Radiu dla Ciebie, TVP Warszawa, w Internecie, a także na billboardach.

Zapraszamy Państwa na konferencje oraz szkolenia organizowane przez MJWPU i czekamy na Państwa wnioski.

PROGRAM REGIONALNY
NARODOWA STRATEGIA SPÓJNOŚCI

Mazowsze.
serce Polski

UNIA EUROPEJSKA
EUROPEJSKI FUNDUSZ
ROZWOJU REGIONALNEGO

Kampania współfinansowana przez Unię Europejską ze środków Europejskiego Funduszu Rozwoju Regionalnego
w ramach Regionalnego Programu Operacyjnego Województwa Mazowieckiego 2007-2013 oraz ze środków budżetu województwa mazowieckiego